Xin Ngợi Khen Cha

Tv. 102

Lm. Thành Tâm

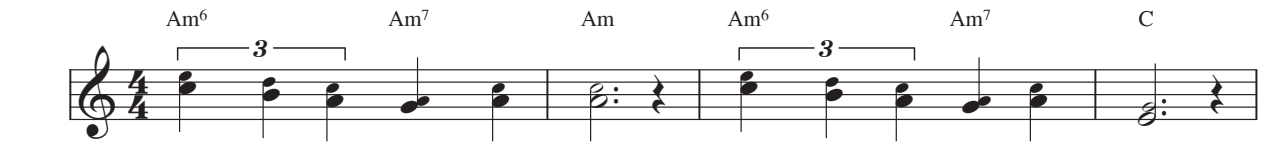

Đk: Chúng con xin ngợi khen Cha! Chúng con xin tạ ơn Người.

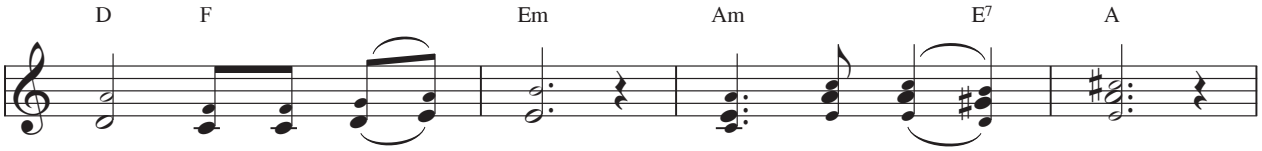

Bây giờ và mãi mãi. Al - le - lu - ia!

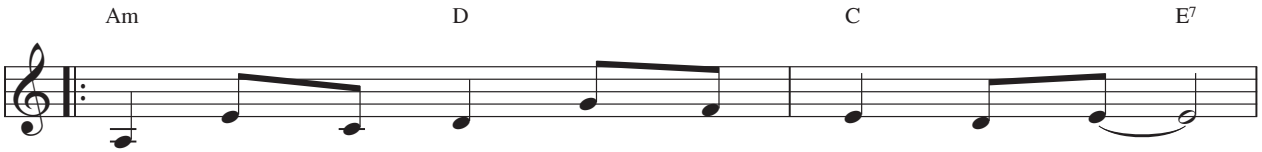

1 A. Vì những hồng ân Chúa thương ban tràn lan.
1 B. Vì những tội ta Chúa khấng thương tha thứ.
2 A. Vì những lầm than Chúa cất xa đời ta.
2 B. Vì những ngày xuân có muôn hoa tươi thắm.

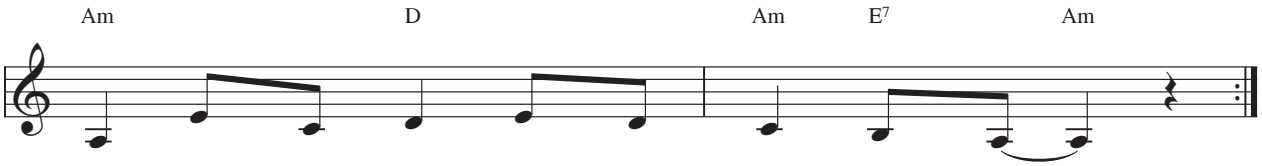

Vì những kỳ công Chúa ra tay oai hùng.
Vì mãi về sau Chúa vẫn yêu thương hoài.
Vì những niềm vui Chúa thương ban đêm ngày.
Vì những chiều thu lá cây rơi âm thầm.